

Morfología Urbana



5,000 AC



3,000 AC



300 AC



Siglo XIII



Siglo XVI

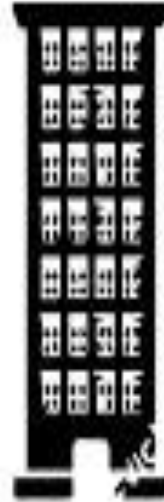

Siglo XIX



Siglo XX



Siglo XXI

Loretto Tapia
Ciudad Contemporánea / 2020

Morfología de la Ciudad

Aspecto externo que tiene la ciudad y depende de:

- **Emplazamiento**: espacio concreto sobre el que se asienta la ciudad
- **Situación**: posición relativa de la ciudad respecto a un entorno geográfico amplio.



Valdivia, Chile

Plano Urbano



Representación gráfica de la distribución de los espacios libres y construidos de una ciudad. Su forma depende de unos factores:

- **Materiales:** las formas del relieve.
- **Políticos:** razones representativas y defensivas.

Tipos de Plano

- Hipodámico
- Ortogonal
- Cuadrícula
- Damero

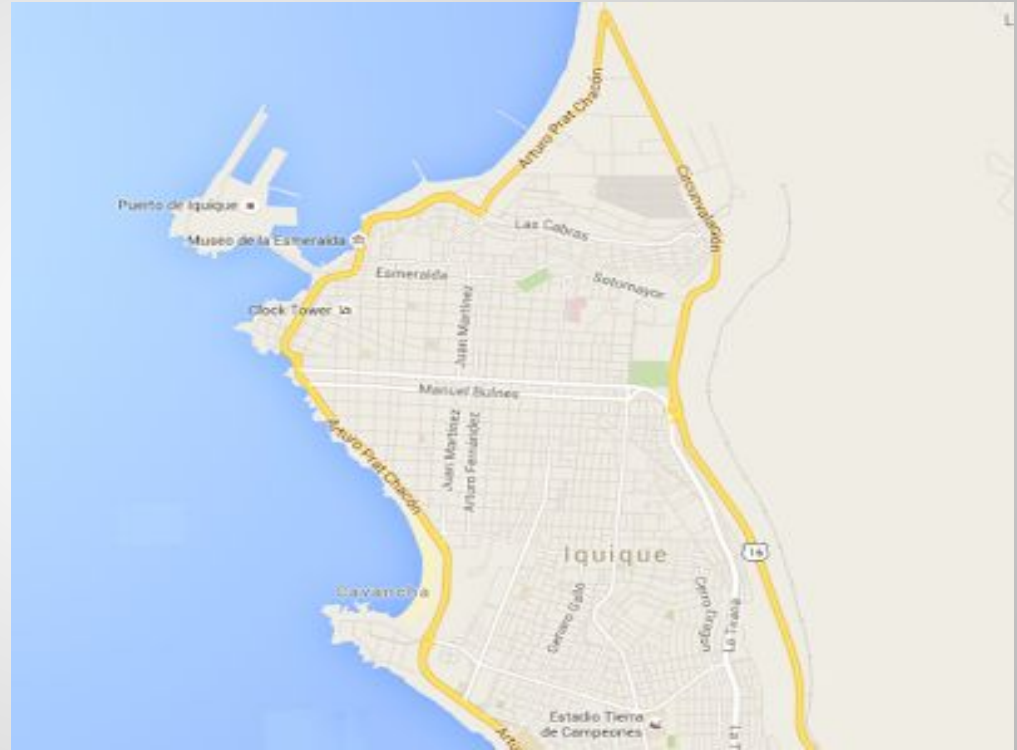

Iquique, Chile

Tipos de Plano

- Irregular

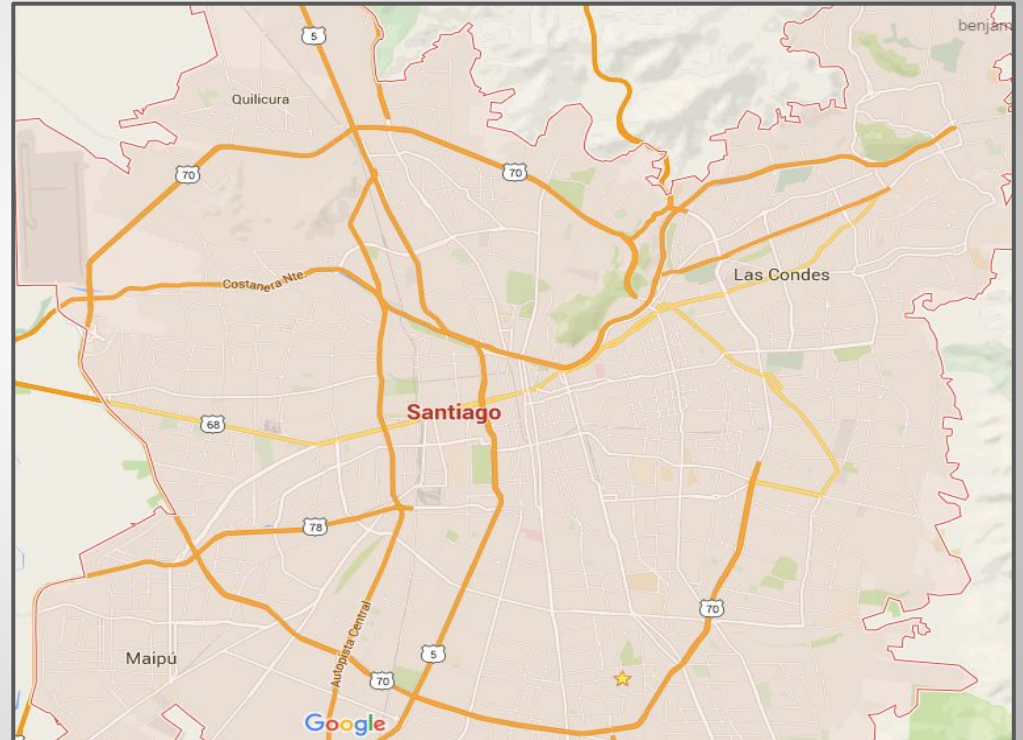

Santiago, Chile

Tipos de Plano

- Radiocéntrico

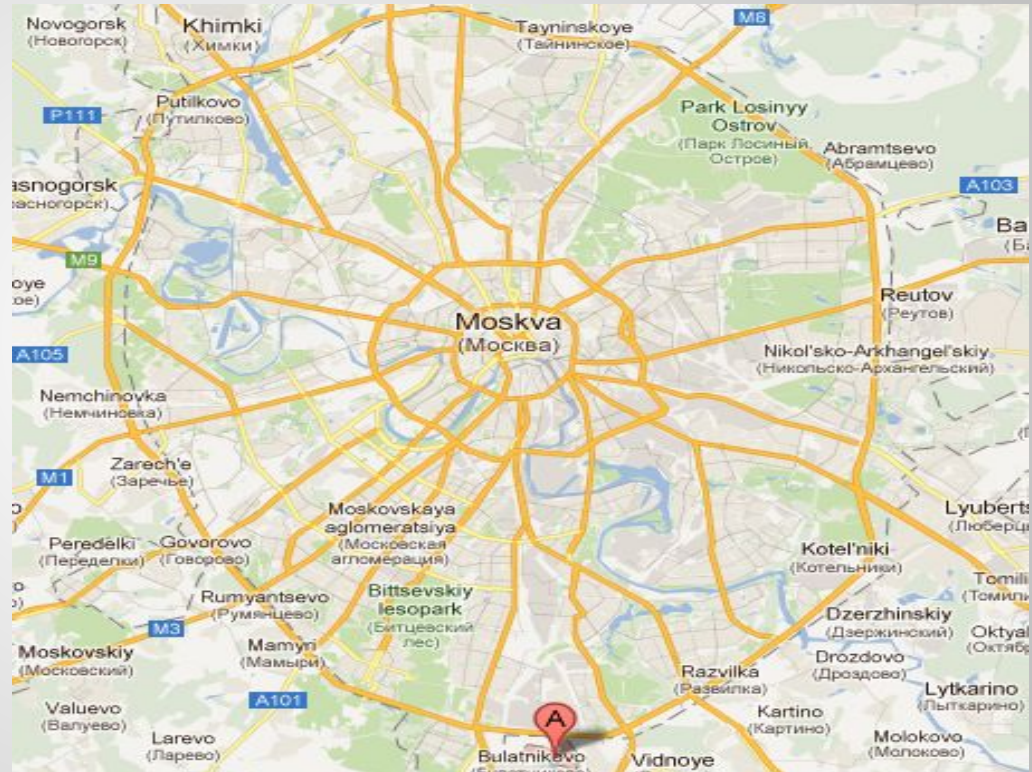

Moscú, Rusia

Tipos de Plano

- Lineal



Cádiz, España

Funciones de la Ciudad

- Industrial

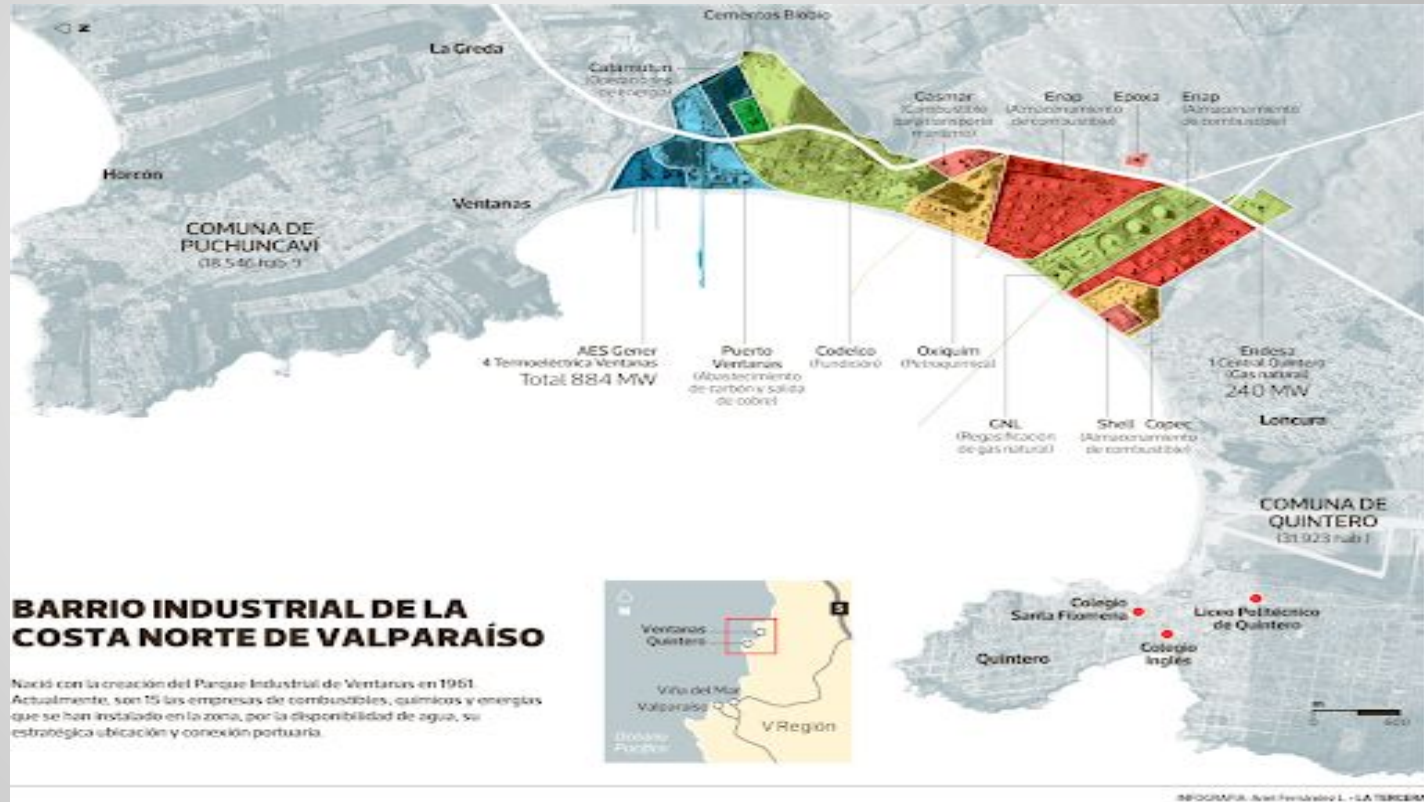

Funciones de la Ciudad

Comercial



Funciones de la Ciudad

Residencial



Funciones de la Ciudad

Administrativo



Funciones de la Ciudad

Cultural y Religiosa



Barrio Universitario, Concepción



Pelequén, Lib Bdo O'higgins

Funciones de la Ciudad

Turística y Ocio



Kiosko Roca, Punta Arenas



Quinchamalí, Ñuble



Por FRANCISCA VERA

PROBLEMAS DE LAS CIUDADES

- Habitacionales: Hacinamiento, Arrendamiento. Carestía
- Abastecimiento y Equipamiento: acceso a Agua Potable, Electricidad, Calefacción.
- Tráfico: Transporte Público, Accesibilidad, Infraestructura
- Marginación Social: Desempleo, Pobreza, Marginalidad, Adicciones





Coronel

Porcentaje de personas en situación de pobreza y pobreza extrema por ingresos (2006 – 2017)



CASEN 2017

Porcentaje de personas en situación de pobreza por región en 2017

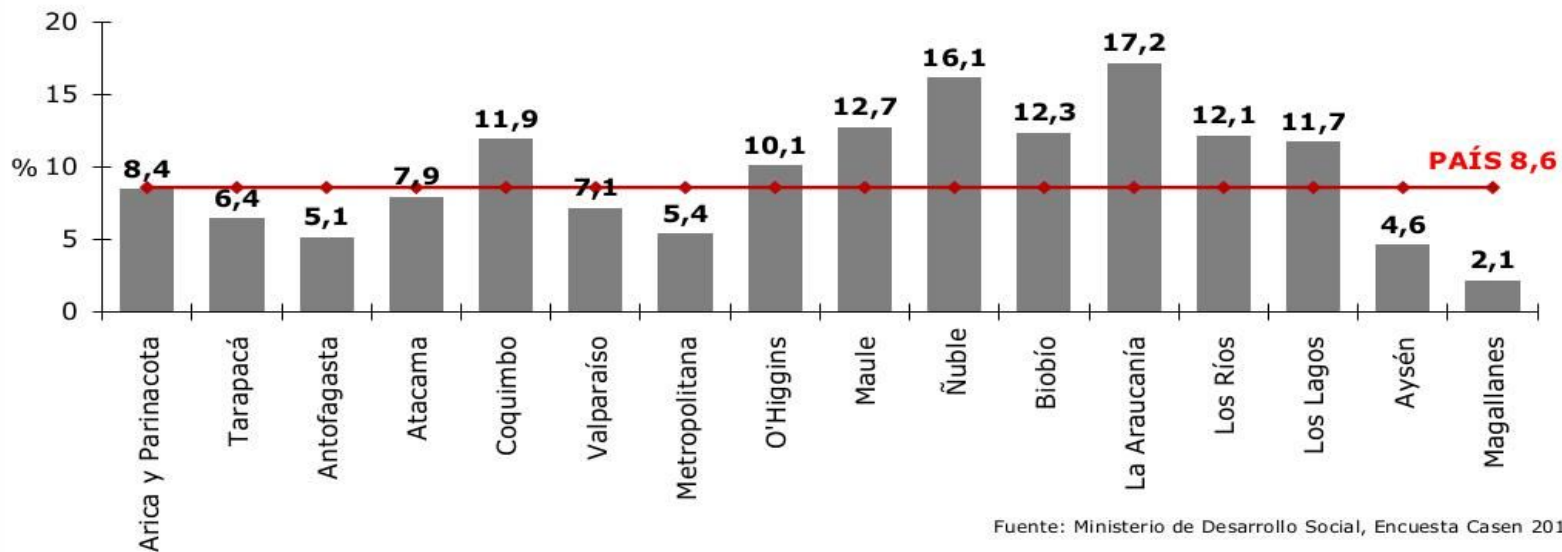

Fuente: Ministerio de Desarrollo Social, Encuesta Casen 2017.

* Al 95% de confianza, las diferencias SON estadísticamente significativas con el promedio nacional para todas las regiones, a excepción de (1) Arica y Parinacota y (2) Atacama.
* Se excluye servicio doméstico puertas adentro y su núcleo familiar.

Actividad

- Apliquemos lo Aprendido el día de hoy.

1.- Considerando la Morfología de la ciudad, elija 3 ciudades chilenas, excluyendo las mencionadas en el ppt y aplique lo siguiente:

- El emplazamiento y situación de las ciudades (con imágenes y descripción)
- Tipo de plano, considere un desde la fundación y actual (lo más cercano posible)
- Funciones que se desarrollen en la ciudad, pueden ser más de una, especificarlas de manera escrita y por medio de imágenes.

2.- Considerando las problemáticas de las ciudades, considerando que usted viven en la ciudad de Santiago, en una comuna determinada y con un contexto determinado; realice referencia a los siguientes puntos: Habitacional- Abastecimiento y Equipamiento- Tráfico- Marginación Social.

Formato Entrega Trabajo

- Título Morfología Urbana
- Letra 14, Calibri
- Espaciado 1.5
- Formato Carta
- Nombre Completo, Curso.
- Cualquier duda o consulta escribir a ltapia@secst.cl
- Entrega: 27 de Julio 2020