



LICEO SAN FRANCISCO

120 Años

CUENTA PÚBLICA GESTIÓN AÑO 2016



Contexto

Este proceso de Cuenta Pública, se enmarca en la necesidad y obligación de los establecimientos educacionales de reconocer el derecho que tiene la comunidad de estar informada sobre la gestión académica, administrativa y financiera de quienes la dirigen, así como de ser un mecanismo a través del cual los responsables de las distintas instancias del sistema escolar, asumen públicamente los resultados de su gestión.



Nuestra visión...

Ser reconocidos como una comunidad educativa con principios sólidos basados en la fe en Jesucristo, inspirados en la espiritualidad franciscana, que brinde una formación integral y de excelencia para que nuestros estudiantes, con su proyecto de vida, sean un aporte en la construcción de una sociedad más justa y más humana.



Nuestra Misión

Somos un colegio católico científico humanista, ubicado en la comuna de San Ramón, que entrega una formación íntegra, con excelencia humana y académica, basada en relaciones de respeto y equidad, que permita a todos los estudiantes ser reconocidos por su identidad franciscana, su compromiso, liderazgo y fe.



Antecedentes Generales

INSTITUCIÓN	LICEO SAN FRANCISCO	
SOSTENEDOR	SOCIEDAD FUNDACIÓN DE ESCUELAS CATÓLICAS SANTO TOMÁS DE AQUINO	
DIRECTORA EJECUTIVA FUNDACIÓN	SANDRA URRUTIA BRAVO	
DEPENDENCIA	PARTICULAR SUBVENCIONADO DE CARÁCTER GRATUITO	
TIPO DE JORNADA	COMPLETA	
EQUIPO DIRECTIVO	RECTOR DIRECTORA ACADÉMICA DIRECTORA DE PASTORAL DIRECTOR DE CONVIVENCIA DIRECTOR DE RECURSOS	WALTER GÓMEZ PÉREZ MÓNICA GÓMEZ GONZÁLEZ YERI CONTRERAS HENRÍQUEZ JOSÉ SEPÚLVEDA COFRÉ CARLOS GALDAMES DANITZ
PERSONAL QUE SE DESEMPEÑA EN LA INSTITUCIÓN	DOCENTES ASISTENTES DE AULA EDUCADORAS DIFERENCIALES PSICOPEDAGOGAS ASISTENTES DE EDUCACIÓN TÉCNICO EN PÁRVULOS PSICÓLOGAS ORIENTADORA FONOAUDIÓLOGA TERAPEUTA OCUPACIONAL TRABAJADORA SOCIAL AUXILIARES DE SERVICIO	51 4 4 3 13 6 2 1 1 1 1 1 11
Matrícula (diciembre de 2016)	1618 estudiantes	
Dirección	Av. Santa Rosa 9093	
Teléfonos	22- 51 618 56 - 22- 54 677 29 - 22- 54 152 94	
Correo electrónico	info.lsfrancisco@secst.cl	



ESTRUCTURA ORGANIZACIONAL



LICEO SAN FRANCISCO

FUNDACIÓN EDUCACIONAL SECST

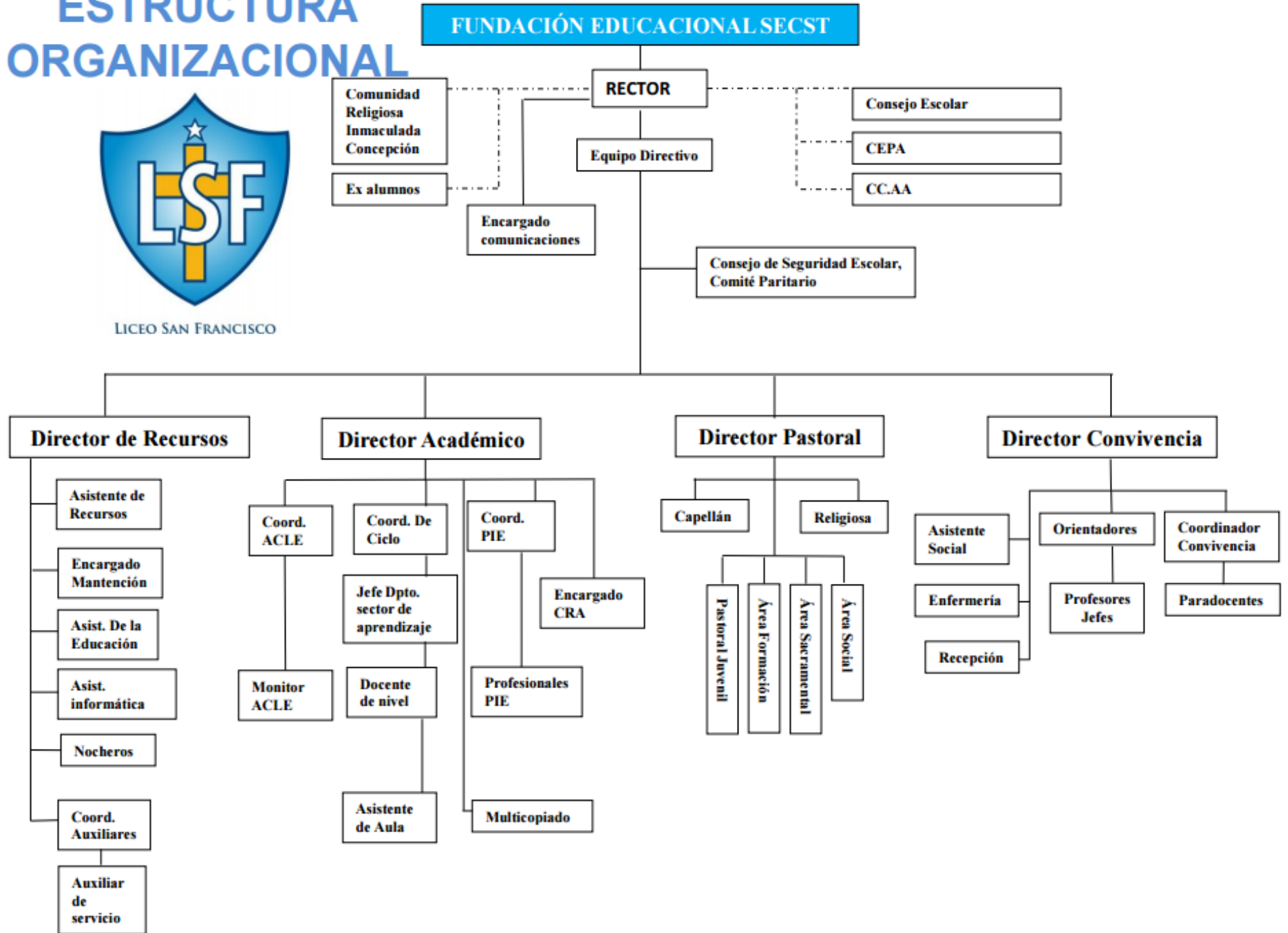

120 Años

Indicadores Internos

	2015	2016
ÍNDICE DE VULNERABILIDAD		E. BÁSICA: 74.2 % E. MEDIA: 67.7 %
MATRÍCULA	1630	1618
APROBADOS	1593 (97,7%)	1581 (97,7%)
REPITENTES	37 (2,26%)	37 (2,28%)
ASISTENCIA	93,0 %	94,0 %
ASISTENCIA REUNIONES APODERADOS	S/I	74.61%
ENTREVISTAS CON APODERADOS	329	1313



Fiscalizaciones o visitas MINEDUC realizadas durante 2016

<i>FECHA</i>	<i>TIPO DE FISCALIZACIÓN O VISITA</i>	<i>OBJETIVO DE LA FISCALIZACIÓN</i>	<i>ORGANISMO QUE FISCALIZÓ</i>	<i>RESULTADO DE LA FISCALIZACIÓN.</i>
MARTES 6 DE DICIEMBRE DE 2016	PROCESO DE VERIFICACIÓN RECURSOS S.E.P.	SUPERVISAR LA UTILIZACIÓN DE LOS RECURSOS SEP	AGENCIA DE CALIDAD DE LA EDUCACIÓN.	ACCIONES IMPLEMENTADAS CON EVIDENCIAS SUFICIENTES. ALTA CONTRIBUCIÓN AL CUMPLIMIENTO DE OBJETIVOS DE LA INSTITUCIÓN.



Área Académica

Conscientes del compromiso de generar procesos de mejor calidad educativa, nuestro Liceo está implementando una serie de acciones y estrategias, que permitan a nuestros estudiantes obtener mejores aprendizajes.

El desafío es entregar una formación integral, con excelencia humana y académica que le permita a cada uno de ellos fortalecer su proyecto de vida.



Resultados de Procesos Académicos SIMCE

AÑO/ÁREA	2° BÁSICO	
	2014	2015
COMPRENSIÓN DE LECTURA	256	239

AÑO/ÁREA	4° BÁSICO	
	2014	2015
COMPRENSIÓN DE LECTURA	260	260
MATEMÁTICA	250	256

AÑO/ÁREA	6° BÁSICO	
	2014	2015
COMPRENSIÓN DE LECTURA	234	216
MATEMÁTICA	237	235

AÑO/ÁREA	8° BÁSICO	
	2014	2015
COMPRENSIÓN DE LECTURA	259	251
MATEMÁTICA	274	259
CIENCIAS NATURALES	259	266

AÑO/ÁREA	2° MEDIO	
	2014	2015
COMPRENSIÓN DE LECTURA	268	251
MATEMÁTICA	270	264



Resultados de Procesos Académicos

RESULTADOS PSU

	2014	2015	2016
<i>LENGUAJE</i>	530,30	506,90	504,50
<i>MATEMÁTICA</i>	514,20	486,00	482,90
<i>PROMEDIO PSU</i>	522,25	496,45	493,70
<i>HISTORIA</i>	544,40	526,00	468,50
<i>CIENCIAS</i>	481,00	519,00	470,40



Acciones desarrolladas en el 2016

<i>Implementación de programas académicos para mejorar procesos de aprendizaje de los estudiantes.</i>	<ul style="list-style-type: none">✓ ASTORECA (LENGUAJE)✓ PROMOEDUC (LENGUAJE)✓ CREAMÁS (MATEMÁTICA)✓ AMCO (INGLÉS)
<i>Taller preparación PSU 4° Medio</i>	ALUMNOS DE BUEN RENDIMIENTO, DE CARÁCTER VOLUNTARIO. <ul style="list-style-type: none">✓ HISTORIA✓ MATEMÁTICA✓ LENGUAJE
<i>Realización de salidas culturales</i>	<ul style="list-style-type: none">✓ TEATRO✓ PLANETARIO✓ BUIN ZOO✓ GRANJA EDUCATIVA✓ RUTA DEL POETA✓ PUERTO DE SAN ANTONIO
<i>Actividades de Libre Disposición</i>	<ul style="list-style-type: none">✓ TALLERES ACLE
<i>Talleres de Reforzamiento</i>	<ul style="list-style-type: none">✓ LENGUAJE 2° BÁSICO



Resultados de Procesos Académicos

Promedio por ejes 6° Básico

■ San Francisco Apl.2015 ■ San Francisco Apl.1 2016 ■ San Francisco Apl.2 2016

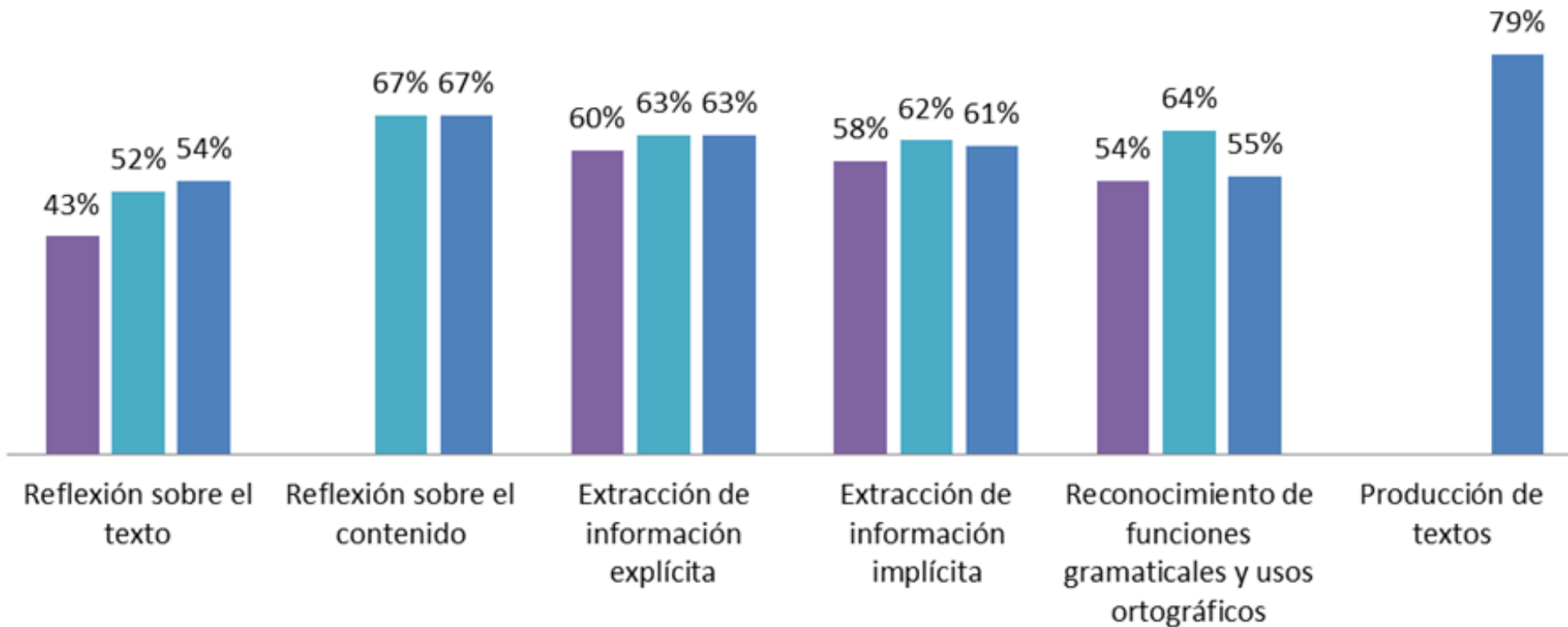

Resultados Procesos Académicos

Porcentaje de logro promedio / SIMCE MATEMÁTICA 6° Básico

■ 1da. Aplic.2015 ■ 1da. Aplic.2016 ■ 2da.Aplic.2016 ■ Apl.3 2016

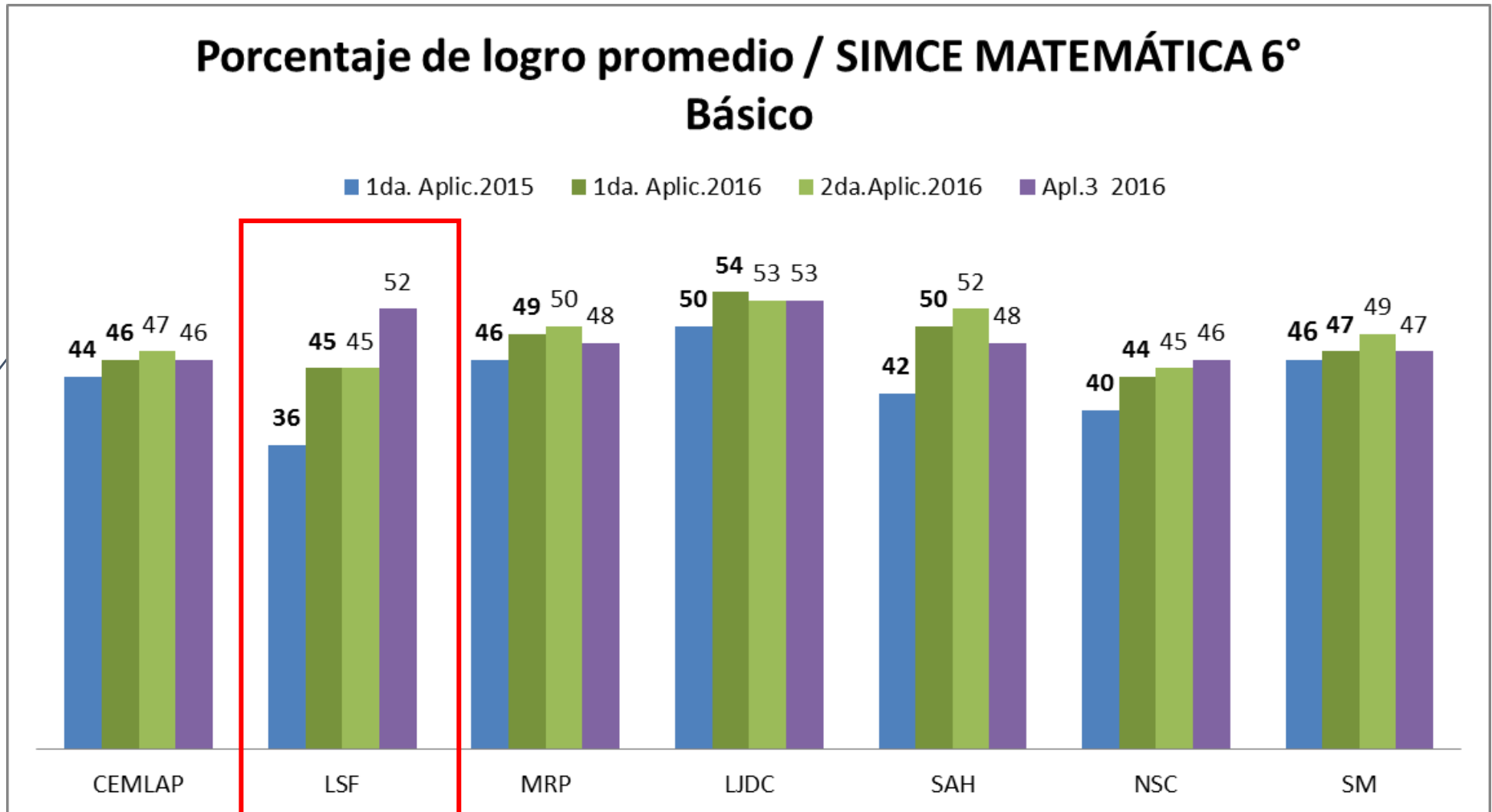

Resultados de Procesos Académicos

IMPLEMENTACIÓN PROGRAMA DE MATEMÁTICA CREAMÁS		
CURSO	EVALUACIÓN DIAGNÓSTICA	EVALUACIÓN FINAL
5° BÁSICO	14 %	57 %
6° BÁSICO	11 %	46 %
7° BÁSICO	14 %	41 %
8° BÁSICO	16 %	42 %

% DE LOGRO LECTURA (VELOCIDAD LECTORA ANUAL)		
NIVEL	2015	2016
1° BÁSICOS	63 %	79 %



Resultados de Procesos Académicos INGLÉS – AMCO

KINDER : COMPRENSIÓN ORAL

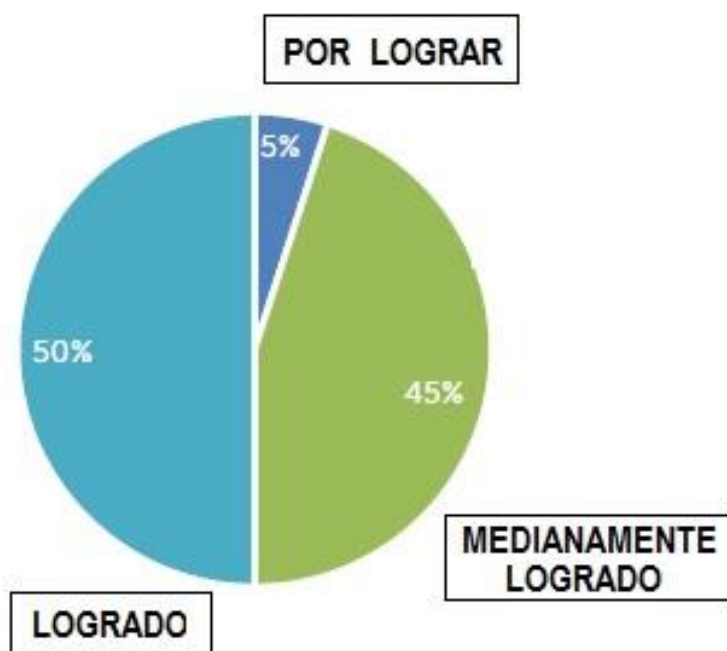

El promedio de los resultados en esta área es de un 71%

Detalle

Por lograr	1 alumno 5%
Medianamente Logrado	9 alumnos 45%
Logrado	10 alumnos 50%



Resultados de Procesos Académicos AMCO - INGLÉS

KINDER : EXPRESIÓN ORAL

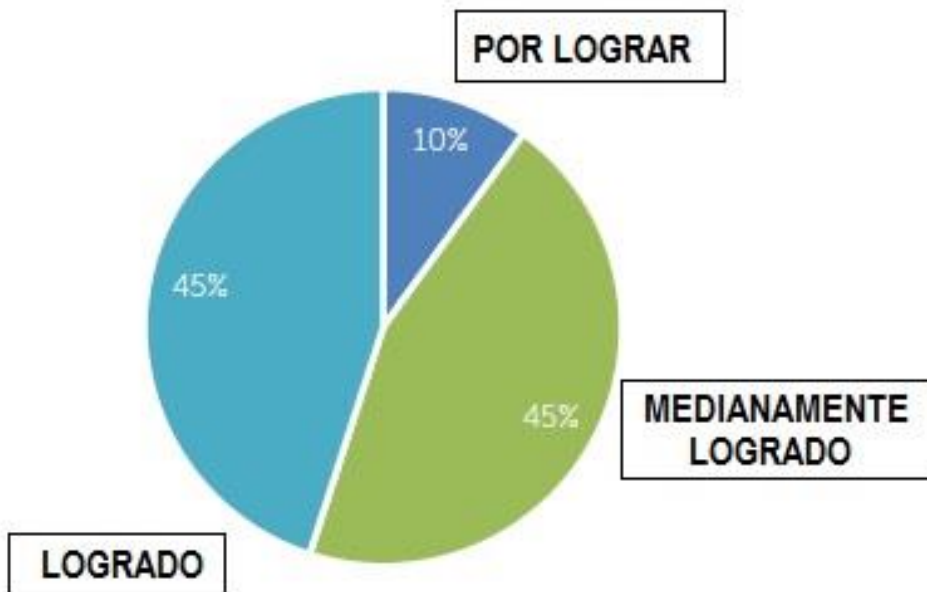

El promedio de los resultados en esta área es de un 67%

Detalle

Por lograr	2 alumnos 10%
Medianamente Logrado	9 alumnos 45%
Logrado	9 alumnos 45%

Programa P.I.E. 2016

NIVEL	CANTIDAD DE ESTUDIANTES
PRE – KÍNDER	12
KÍNDER	16
1° BÁSICO	11
2° BÁSICO	14
3° BÁSICO	15
4° BÁSICO	16
5° BÁSICO	15
5° BÁSICO	17
7° BÁSICO	16
8° BÁSICO	17
1° MEDIO	0
2° MEDIO	0
3° MEDIO	0
4° MEDIO	0
TOTAL ALUMNOS ATENDIDOS	149



Talleres ACLE 2016

BANDA JUVENIL

FUTSAL

ORIENTACIÓN

BALLROOM

BASQUETBOL

VOLEIBOL



TEATRO

ATLETISMO

ORQUESTA INFANTIL

HANDBALL

INICIACIÓN DEPORTIVA



120 Años

Área Pastoral – Formación

- *Somos un liceo que desarrolla su quehacer pedagógico y humano, sobre la base de un valor fundamental que es la Fe en Cristo, por consiguiente, la acción Pastoral se entiende como el corazón de la vida escolar franciscana y cobra una relevancia central en el proceso de formación de nuestros estudiantes.*
- *En este contexto, todas las actividades diseñadas por el equipo de Pastoral tendieron a fortalecer la espiritualidad de la comunidad, la participación de todos los estamentos de la comunidad y el sentido de identidad y pertenencia a la iglesia y su carisma franciscano.*





ACCIONES DESARROLLADAS

<i>Encuentros con Cristo</i>	<ul style="list-style-type: none">✓ TODOS LOS NIVELES DE 1º BÁSICO a 4º MEDIO (32 CURSOS).✓ ENCARGADO DE PASTORAL✓ SACERDOTE✓ PROFESOR(A) JEFE
<i>Celebraciones Religiosas</i>	<ul style="list-style-type: none">✓ VIERNES DE RAMOS✓ CONMEMORACIÓN ÚLTIMA CENA:✓ VÍA CRUCIS TRABAJADORES LSF
<i>Formación a los SACRAMENTOS</i>	<ul style="list-style-type: none">✓ BAUTISMO✓ CONFIRMACIÓN✓ CATEQUESIS
<i>Acompañamiento y Formación de Trabajadores</i>	<ul style="list-style-type: none">✓ ENCUENTROS Y RETIROS✓ JORNADAS DE REFLEXIÓN



ACCIONES DESARROLLADAS



<i>Formación y seguimiento de Delegados de Pastoral de alumnos</i>	<ul style="list-style-type: none">✓ REUNIONES MENSUALES DE ACOMPAÑAMIENTO✓ ENCUENTRO DE DELEGADOS PASTORALES SECST✓ COMUNIDAD PREJUVENIL✓ PASTORAL JUVENIL
<i>Acciones Solidarias</i>	<ul style="list-style-type: none">✓ AYUDA FRATERNA✓ CUARESMA DE FRATERNIDAD✓ PROYECTO CARITAS SONRIENTES 2º MEDIO A
<i>Participación Arquidiocesana</i>	<ul style="list-style-type: none">✓ PEREGRINACIÓN DE RAMOS AL CERRO SAN CRISTÓBAL✓ CAMINATA DE LA SOLIDARIDAD AL SANTUARIO DEL PADRE HURTADO✓ XXVI PEREGRINACIÓN JUVENIL AL SANTUARIO DE SANTA TERESA DE LOS ANDES 2016



Área de Convivencia y Orientación

- El proceso de aprendizaje de nuestros estudiantes requiere de la instalación y desarrollo de una serie de procesos que permitan generar y fortalecer ambientes de estudio adecuados.
- Es necesario que la comunidad escolar adquiera conciencia sobre la importancia que tiene el formar en nuestros estudiantes actitudes y comportamientos que promuevan una sana convivencia.
- El área de Convivencia y Orientación, ha establecido una serie de acciones para acompañar y corregir a nuestros estudiantes en su formación personal y emocional.



ACCIONES DESARROLLADAS

<p><i>Encuentros de reflexión y formación</i></p>	<ul style="list-style-type: none"> ✓ Talleres para padres y apoderad@s: Normalización y Relaciones parentales ✓ Feria intercultural ✓ Talleres sobre prevención de drogas y violencia escolar.
<p><i>Reconocimiento de alumn@s</i></p>	<ul style="list-style-type: none"> ✓ Distinciones a l@s estudiantes destacados: rendimiento académico, esfuerzo y compañerismo. ✓ Distinciones por participación: abanderados, trayectoria, espíritu franciscano. ✓ Reconocimiento a cursos por asistencia.
<p><i>Orientación y Proyecto de Vida</i></p>	<ul style="list-style-type: none"> ✓ Congreso vocacional ✓ Desarrollo de plan de orientación por cursos y niveles. ✓ Acompañamiento docente.
<p><i>Apoyo a la Convivencia Escolar</i></p>	<ul style="list-style-type: none"> ✓ Apoyo y seguimiento profesional a estudiantes con dificultades de aprendizaje y de comportamiento. ✓ Contención y acompañamiento emocional
<p><i>Centro de Alumn@s</i></p>	<p>Apoyo en actividades:</p> <ul style="list-style-type: none"> ✓ Día del alumn@ ✓ Aniversario del liceo ✓ Campeonato de baby football



ACCIONES DESARROLLADAS

PROGRAMA DE ALIMENTACIÓN ESCOLAR (PAE)	
Servicio de alimentación (desayunos, almuerzos, colaciones) diaria a los alumnos y alumnas en condición de vulnerabilidad del establecimiento, en los niveles de Educación Básica y Media	
NIVEL	CANTIDAD DE RACIONES
BÁSICA	400
MEDIA	217

ALUMNOS CON DERIVACIÓN A PROFESIONAL EXTERNO	PRE – BÁSICA, 1° Y 2° BÁSICO:	25 CASOS
	3° a 6° BÁSICO:	15 CASOS
	7° BÁSICO a 4° MEDIO:	16 CASOS
	TRABAJADORA SOCIAL:	15 CASOS
INSTITUCIONES	USACH – UST – UA – PPF – COSAM – OPD – TRIBUNALES	

SET ANUAL DE ÚTILES ESCOLARES
CICLO
Párvulos
1° a 4° básico
5° a 7° básico
8° básico
1° a 4° medio



Recursos

INGRESOS POR SUBVENCIÓN	99.92 %
OTROS INGRESOS	0.08 %

Gastos Operativos 2015	Porcentaje
PERSONAL	85, 2 %
OPERACIONALES	14, 2 %
NO OPERACIONALES	0,3 %
TOTAL	100.0 %

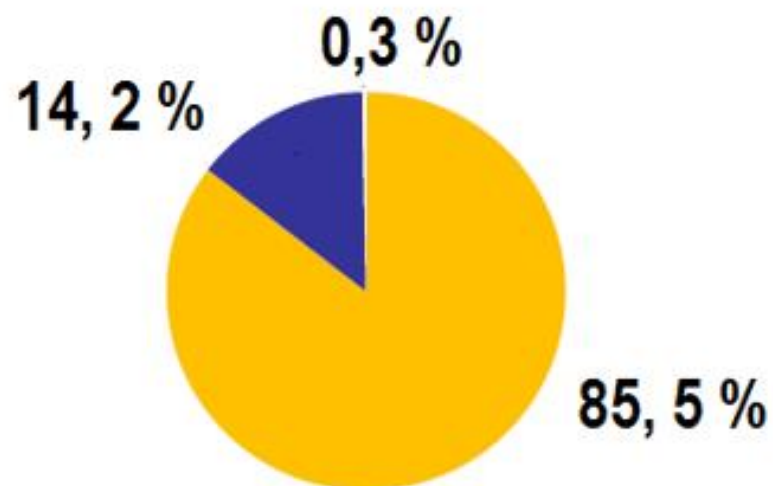

Informe SEP

AREA ACADEMICA	\$ 194.446.398
AREA LIDERAZGO	\$ 42.962.197
AREA DE CONVIENCIA	\$ 117.004.711
AREA DE FORMACIÓN	\$ 19.245.206
AREA DE RECURSOS	\$ 41.246.900
TOTAL	\$ 414.905.412
PIE	\$ 109.529.723

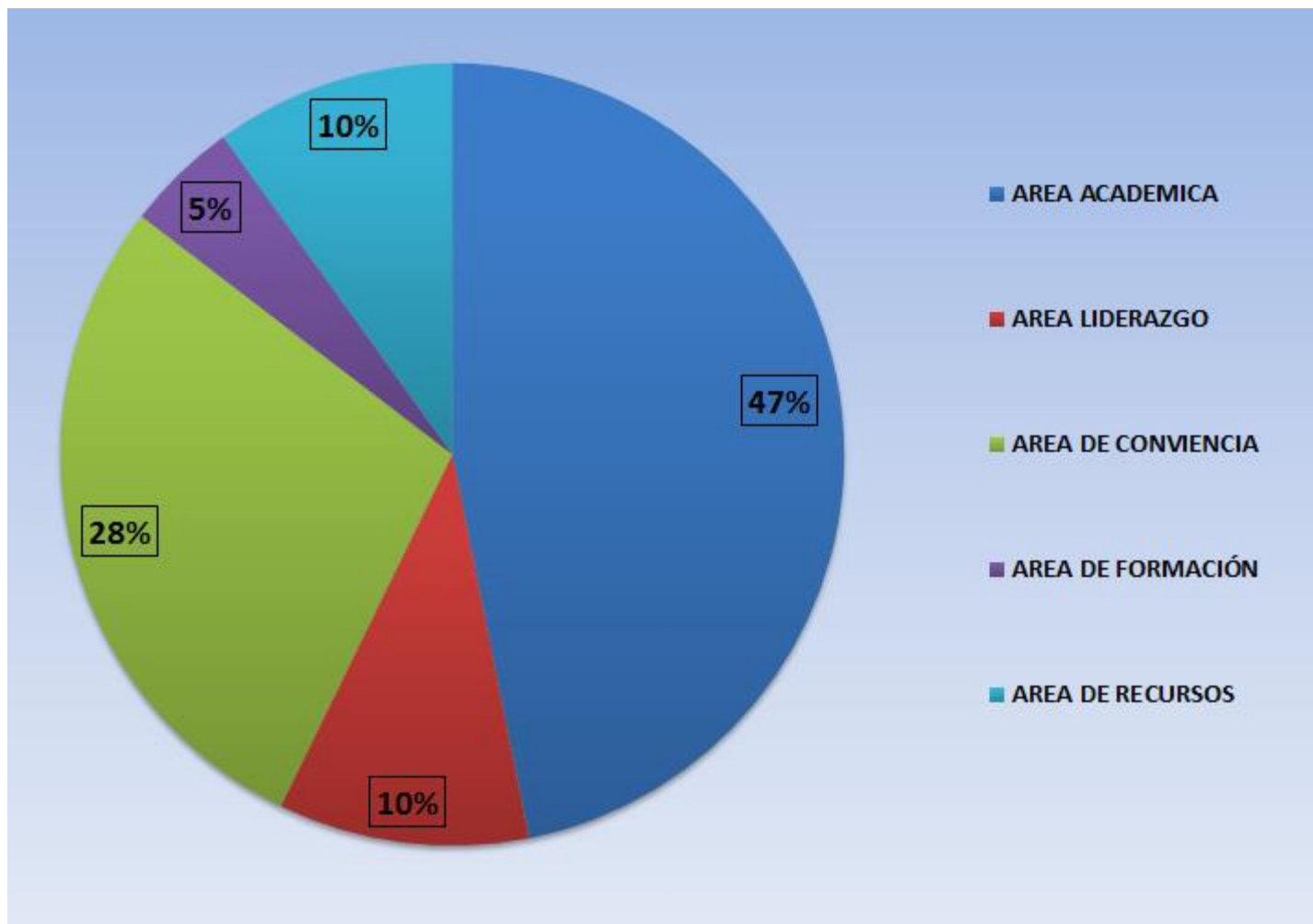

Área de Comunicaciones

Nombramiento de nueva encargada del área Yeri Contreras.
Actualización de la página.
Mayor contacto con los distintos estamentos internos y organizaciones externas.
Vínculo de comunicación con I@s apoderad@s



Cuenta Pública 2016

Lunes 20 de Marzo, 2017

El próximo miércoles 22 de Marzo a las 19:00 hrs. se llevará a cabo este evento con la representación de los diversos estamentos de nuestra comunidad educativa.



Equipo de Orientación Terrestre comienza su preparación con entusiasmo y energía

20-03-2017 | Con la deshebra y el compromiso que les caracteriza, inician



Cuaresma de Fraternidad 2017: Tu aporte y mi experiencia valen

14-03-2017 | No se trata simplemente de una campaña para reunir

[+ ver más noticias](#)

EDITORIAL

De la Mano de Francisco

Cuaresma, Tiempo de Paz y Reconciliación

Con acciones generosas y solidarias, queremos ser menos yo, más nosotros y abrazar a todos como hermanos sin distinción. Que el tiempo de Cuaresma nos ayude a ser hombres y mujeres de paz y de reconciliación con el Señor, con uno mismo y con los demás. Que seamos también constructores de paz como nos enseña nuestro patrono San Francisco de Asís. ¡Paz y bien a todos!

P. Jakobus Ginting OFMConv, Capellán de LSF

[+ seguir leyendo](#)

VIDEOS



CALENDARIO DE ACTIVIDADES

21 de Marzo | 19:00 hrs. | Liceo San Francisco Reunión Delegados Pastorales Apoderados

22 de Marzo | 19:00 hrs. | Liceo San Francisco Cuenta Pública 2016

23 de Marzo | UC Silva Henríquez Jornada de Equipos Pastorales Vicaría para la Educación

ÚLTIMAS GALERÍAS



Search bar:

SchoolTrack Web Access

Ingreso Administrativo y Profesores | Ingreso Apoderados

Himno del Liceo

Inscripción de censistas voluntarios al Censo de Vivienda 2017

Admisión 2017

Lista de ÚTILES 2017

LECTURAS COMPLEMENTARIAS

PROTOCOLO DE SEGURIDAD ANTE SITUACIONES DE EMERGENCIA

Servicios

educarchil

SECRETARÍA DE EDUCACIÓN CATÓLICA DE CHILE SECRETARÍA DE EDUCACIÓN CATÓLICA DE SANTIAGO DE AGUAS

Becas y Créditos

DEMRE DE LA COMISIÓN DE FAMILIAS, MUJERES Y RECURSOS EDUCATIVOS UNIVERSIDAD DE CHILE

ARZOBISPADO DE SANTIAGO

